

Vyhotovil: **Bezkočková Zuzana (P8)**  
 MISYS-KatastrSQL, informativní výpis pro vnitřní potřebu!

OKRES: CZ0100 Hlavní město Praha, 3100 Data platná k: 1.06.2022  
 OBEC: 554782 Praha INFORMACE O PARCELÁCH  
 KAT.ÚZEMÍ: 730556 Bohnice

ČÍSLO PARCELY: KN 57  
 VÝMĚRA[m<sup>2</sup>]: 513  
 KATASTRÁLNÍ ÚZEMÍ: Bohnice 730556  
 PŮVOD PARCELY: *Katastr nemovitostí (KN)*  
 LIST MAPY: DKM  
 URČENÍ VÝMĚRY: *Ze souřadnic v S-JTSK*  
 DRUH POZEMKU: *ostatní plocha*  
 VYUŽITÍ POZEMKU: *ostatní komunikace*  
 ZPŮSOB OCHRANY: *pam. zóna - budova, pozemek v památkové zóně*  
 ŘÍZENÍ VZNIKU: *Z-185352/2009-101*  
 SEZNAM BPEJ: Parcela nemá BPEJ

OPRÁVNĚNÉ OSOBY: na LV 541

Oprávněný subjekt, adresa	Identifikátor	Podíl
Vlastnické právo		
HLAVNÍ MĚSTO PRAHA, Mariánské náměstí 2/2, 11000 Praha - Staré Město	00064581	
Svěřená správa nemovitostí ve vlastnictví obce		
Městská část Praha 8, Zenklova 1/35, 18000 Praha - Libeň	00063797	

**Věcná práva sloužící ve prospěch nemovitosti v části B** (bez zápisu)

**Věcná práva zatěžující nemovitosti v části B včetně souvisejících údajů** (bez zápisu)

**Poznámky a další obdobné údaje**

Typ vztahu

Změna výměr obnovou operátu

Povinnost k

Parcela: KN 57

**Nabývací tituly a jiné podklady k zápisu**

Parcela KN 57

\* Ohlášení města o svěření majetku městské části MO-2411/2006 ze dne 21.06.2006.

Z-45796/2006-101

Pro:

Pro: Městská část Praha 8, Zenklova 1/35, 18000 Praha - Libeň, IČ:00063797

\* Vznik práva ze zákona zákon č.# 172/1991.

POLVZ:258/1996

Z-3700258/1996-101

Pro:

Pro: HLAVNÍ MĚSTO PRAHA, Mariánské náměstí 2/2, 11000 Praha - Staré Město, IČ:00064581

*Nemovitosti jsou v územním obvodu, ve kterém vykonává státní správu katastru nemovitostí ČR:*

**Katastrální úřad pro hlavní město Prahu, Katastrální pracoviště Praha, kód: 101**

V kat. území jsou pozemky vedeny v jedné číselné řadě

Vyhotoveno systémem MISYS ver.15.57.146297 SW hasp pro VFK Datum a čas vyhotovení výpisu: 20.06.2022 10:13:50  
 verze 6.0 Výpis vyhotoven za 2.419s, SQLite3 native, ver.3.35.5.138576  
 Vyhotovil: **Bezkočková Zuzana (P8)**  
 Tento výpis má informativní charakter a je určen pouze pro vnitřní potřebu oprávněného uživatele dat SPI KN.

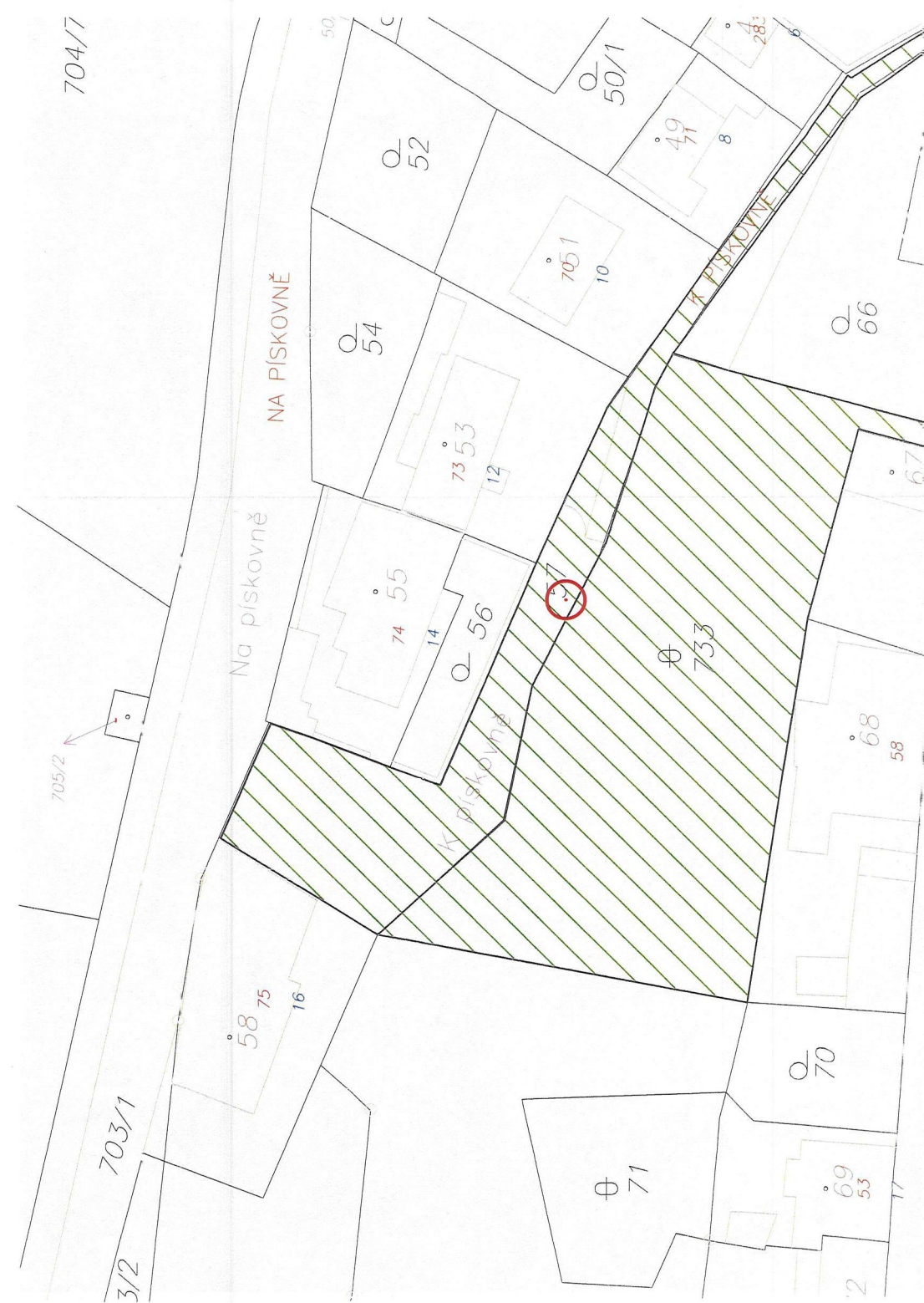



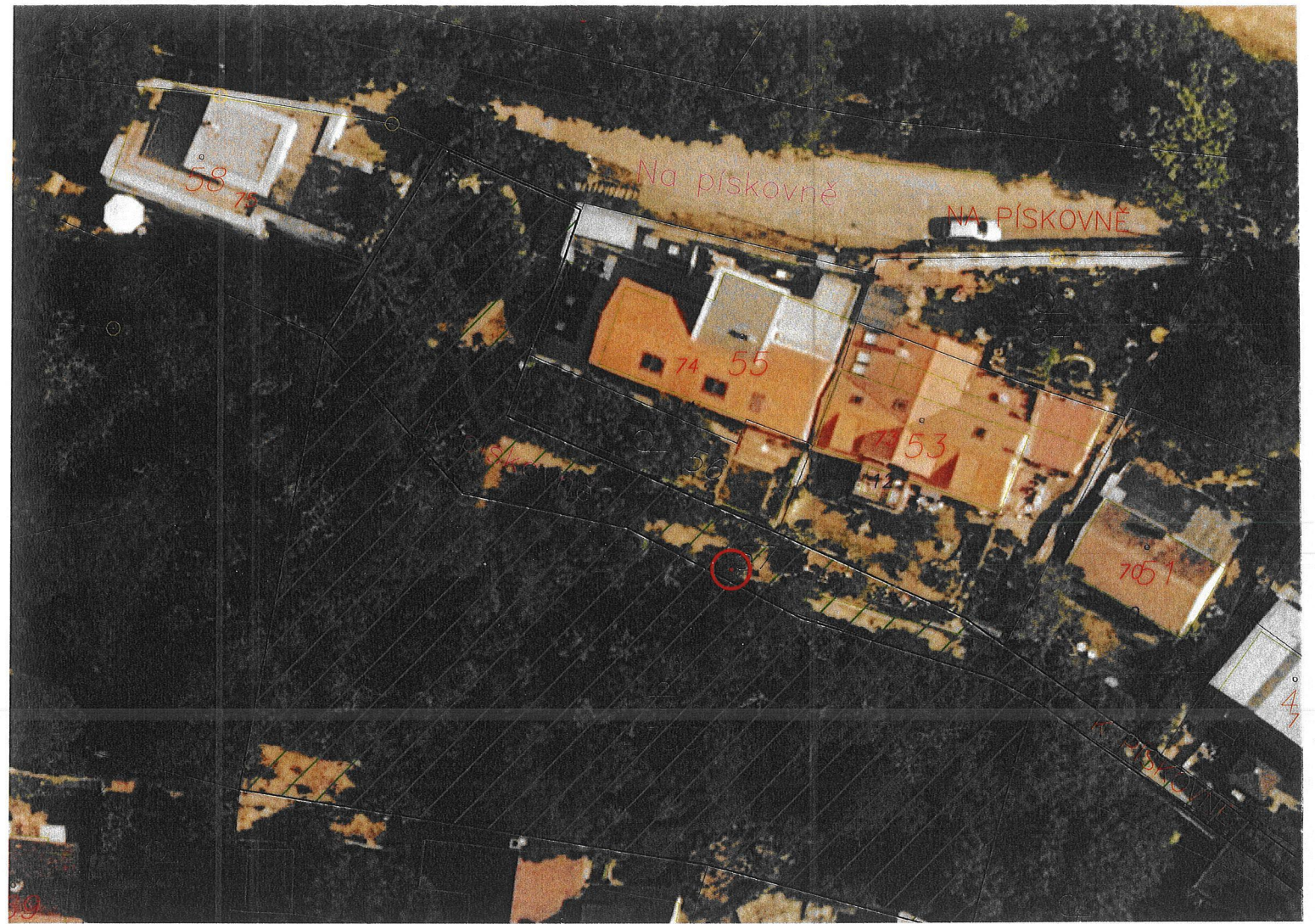

**VÝKRES DOŠKVALDINHO A NOVEHO STAVU ÚDAJO KATASTRU NEHROVČIHOŠTI**

Číslo listu zeměpisného mapy stavby	Výměr plochy m²	Číslo listu průběžného katastru	Výměr plochy m²	Číslo listu průběžného katastru	Typ stavby stavby	Číslo stavby	Typ stavby stavby	Typ stavby stavby	Typ stavby stavby	Typ stavby stavby
57	5	13	13	9	9	9	9	9	9	9
7031	41	30	30	37	37	37	37	37	37	37
	25	35	35	29	29	29	29	29	29	29

\*) Rozměry v m, měřícího zobrazení měřítkem 1:500, měřítkem stavby vyznačeno v desetinách příponě 1:5000

**GEOMETRICKÝ PLÁN**  
pro  
podlažní přízemí

Výstavatel: OSO spol. s r.o.  
Tasovská 10  
178 03 Praha 18

Číslo přílohy: 13-25/2023

Objekt: Žalm  
Katastrální území: Praha  
Město: Praha  
Město: Praha

Výstavitel: OSO spol. s r.o.  
Tasovská 10  
178 03 Praha 18

Číslo přílohy: 13-25/2023

Objekt: Žalm  
Katastrální území: Praha  
Město: Praha

Výstavitel: OSO spol. s r.o.  
Tasovská 10  
178 03 Praha 18

Číslo přílohy: 13-25/2023

Objekt: Žalm  
Katastrální území: Praha  
Město: Praha

Výstavitel: OSO spol. s r.o.  
Tasovská 10  
178 03 Praha 18

Číslo přílohy: 13-25/2023

Objekt: Žalm  
Katastrální území: Praha  
Město: Praha





Ondřej Gross  
starosta městské části Praha 8  
g5ybpd2

Váš dopis zn./ze dne:

Vyřizuje/tel.:  
**Magda Křehnáčová**  
236 002 919  
Počet listů/příloh: 1/1  
Datum:  
10.06.2022

Č. j.:  
MHMP 1051623/2022  
Sp. zn.:

**Žádost o projednání odejmutí pozemku parc.č. 57/1 v k.ú. Bohnice ze svěřené správy městské části Praha 8**

Vážený pane starosto,

obracím se na Vás s žádostí o projednání odejmutí pozemku parc.č. 57/1 v k.ú. Bohnice, ze svěřené správy městské části v Zastupitelstvu městské části Praha 8.

Jedná se o nově vzniklý pozemek dle geometrického plánu č. 1059-54/2022 ze dne 17.5.2020, na kterém se nachází schodiště ve správě Technické správy komunikací, a.s. Záměrem hlavního města Prahy je sjednotit majetkoprávní vztah a správu k nemovitostem jednoho funkčního celku.

Vážený pane starosto, bude-li odejmutí předmětného pozemku Zastupitelstvem městské části Praha 8 schváleno, žádám Vás o zajištění předání usnesení s žádostí o odejmutí na odbor evidence majetku MHMP, který z těchto dokladů připraví materiál a předloží jej k projednání voleným orgánům hlavního města Prahy.

S pozdravem

**Mgr. Pavla Dytrychová**  
ředitelka odboru evidence majetku  
podepsáno elektronicky

**Přílohy:**  
1. Kopie GP č. 1059-54/2022

Sídlo: Mariánské nám. 2/2, 110 01 Praha 1  
Pracoviště: Nám. Franze Kafky 16/1, 110 00 Praha 1  
Kontaktní centrum: 12 444, fax: 236 007 102  
E-mail: [posta@praha.eu](mailto:posta@praha.eu), ID DS: 48ia97h